# DÉFICIT DE RONDAS HÍDRICAS (BUFFER 30M) EN BARICHARA Y VILLANUEVA

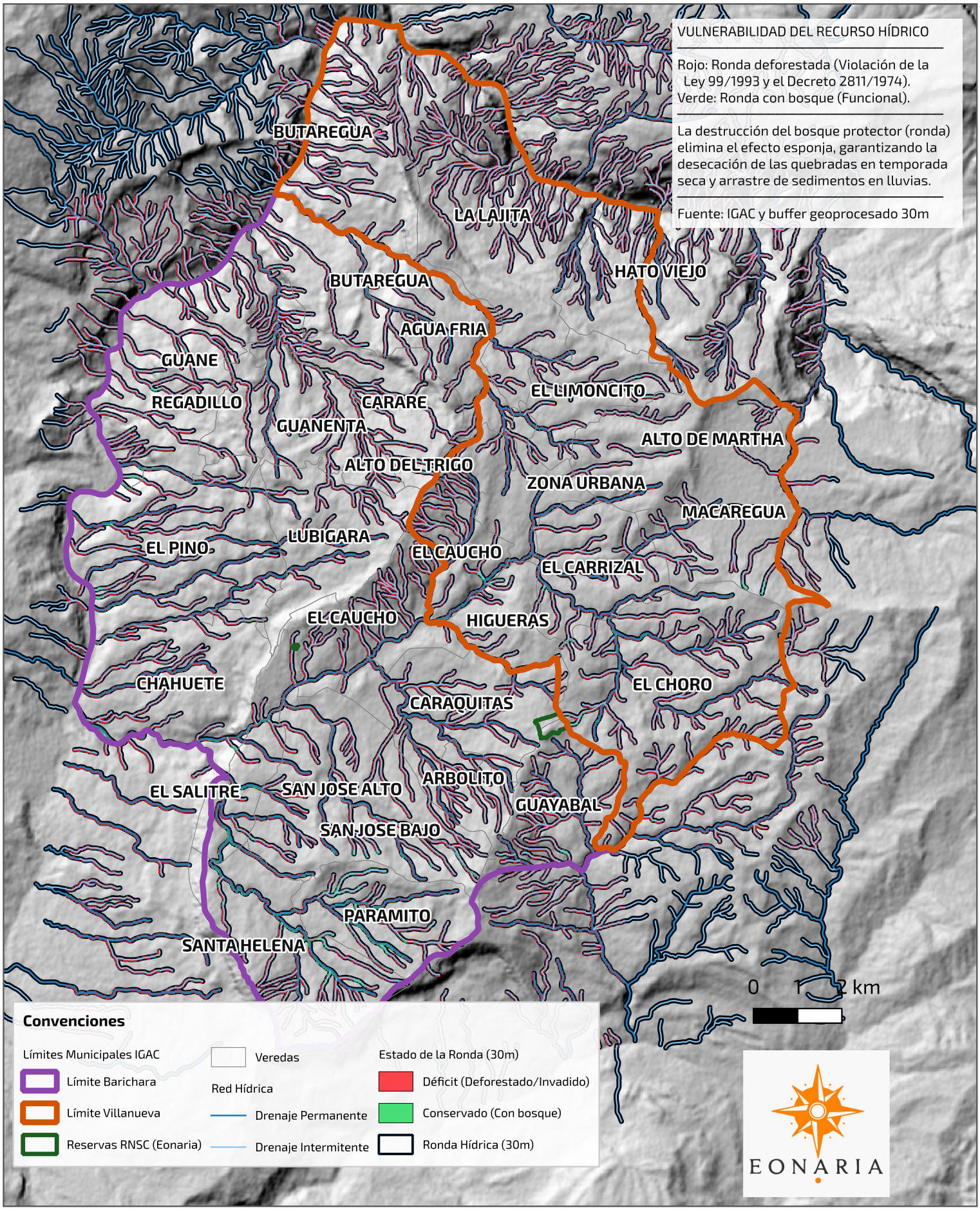


FUENTES: IGAC (Red Hídrica) | IDEAM (Bosque) | PNNC-RUNAP (RNSC) | LEY 99/93 (Rondas 30m)

**Análisis Espacial Algorítmico. Elaboró: Juan M. Gómez G.**

**Fundación Eonaria © 2026**